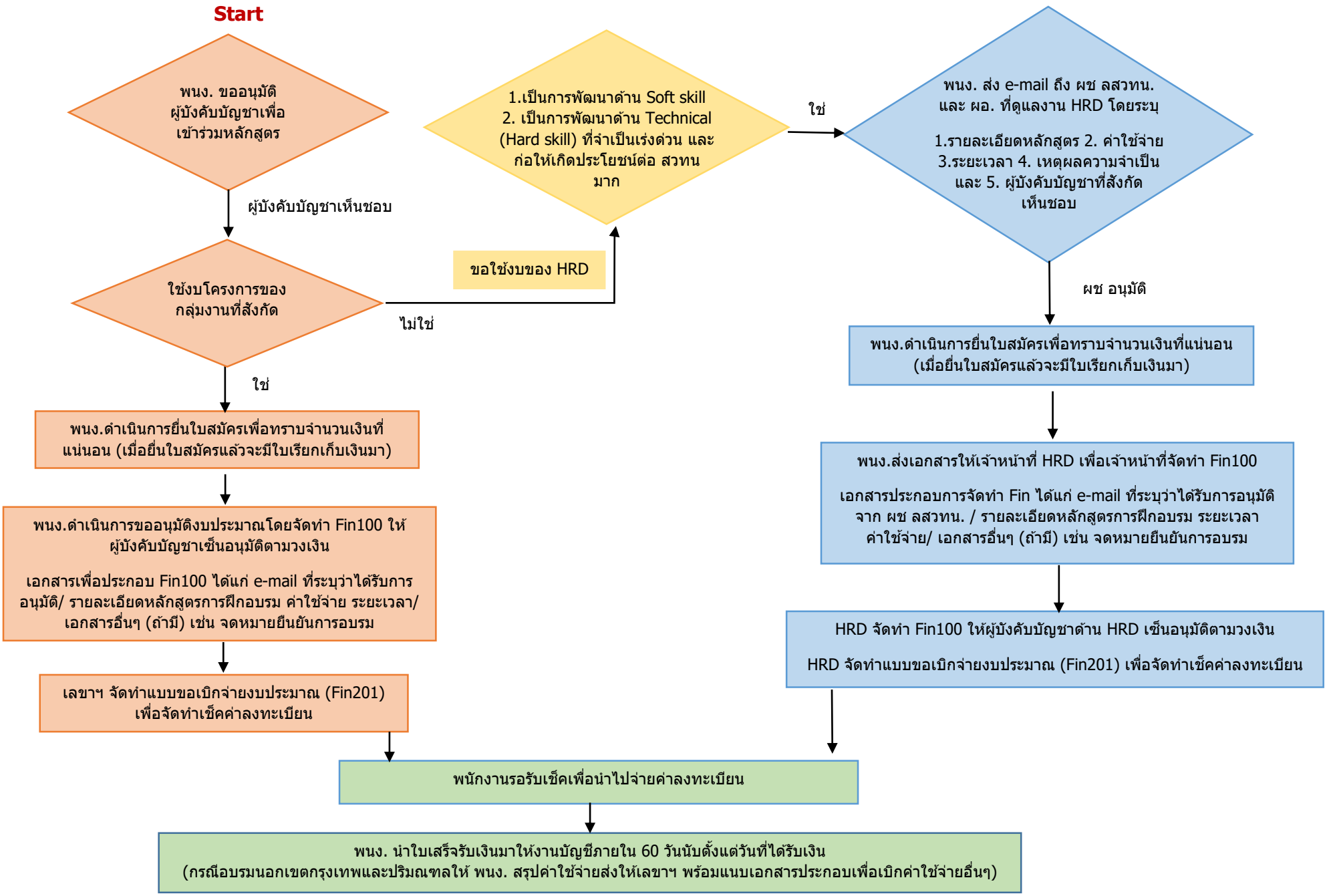ขั้นตอนการขออนุมัติใช้งบประมาณเพื่อเข้าร่วมหลักสูตรฝึกอบรมต่างๆ (กรณีมีค่าใช้จ่าย)